

**ibo**

Wir organisieren Zukunft.

**ibo QSR 23.1**

**Was ist neu?**

## Allgemeine Hinweise zum Update 23.1

### Unsere Empfehlung:

- Informieren Sie sich über das Update, **BEVOR** Sie es einspielen. Bei Fragen melden Sie sich gerne bei uns.

### Bitte beachten Sie:

Die Version 21.1 brachte größere Neuerungen mit sich. Unter anderem befindet sich die Prüfungsdokumentation in einem neuen Bereich. Sollten Sie dieses Update noch nicht vorgenommen haben, besuchen Sie gerne unsere Update-Seite zum Update QSR 21.1 mit weiteren wichtigen Informationen:

**<https://www.ibo.de/iboqsr-iboaudit/update>**

### Wichtig:

- Für neue Bereiche, Reports und Programmfunktionen kommen oftmals **neue Nutzungseinstellungen und/oder Rechte** hinzu, welche entsprechend zuzuweisen sind.

### TIPP:

- Es gibt zwei **neue Dokumentenplatzhalter**, die für den Übertrag von Datenbankfeldern in Word-Dokumentenvorlagen genutzt werden können.

## Login: Passwort bei Eingabe sichtbar machen

- Das eingegebene Login-Passwort kann über eine neue Schaltfläche sichtbar gemacht werden.

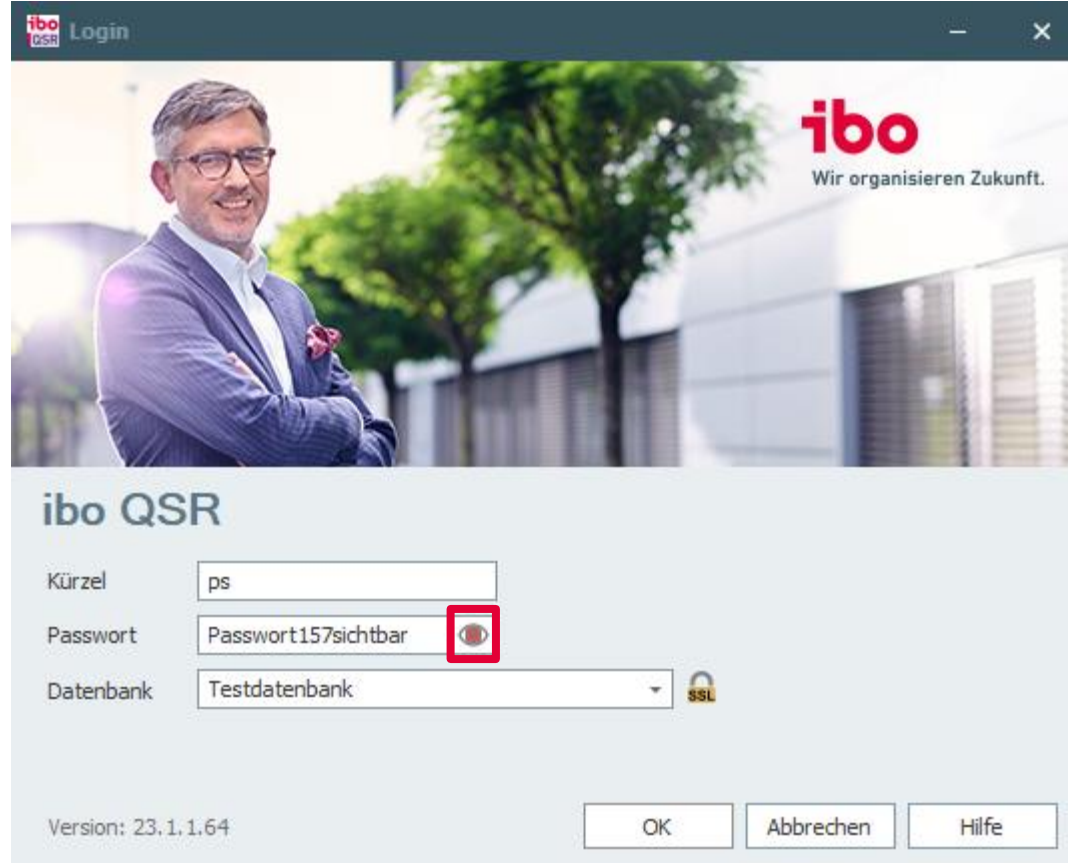

## Reports und Auswertungen: Individuell konfigurierbare Toolbar-Schaltflächen für Schnellzugriff

- Es wurde eine neue Schaltfläche in der Toolbar zum Ausführen von Reports hinzugefügt. Diese findet man über das Druckersymbol und/oder (wie im Auftrag) direkt in der Toolbar.

Die Reports kann jeder User individuell hinzufügen (je nach Berechtigungen).

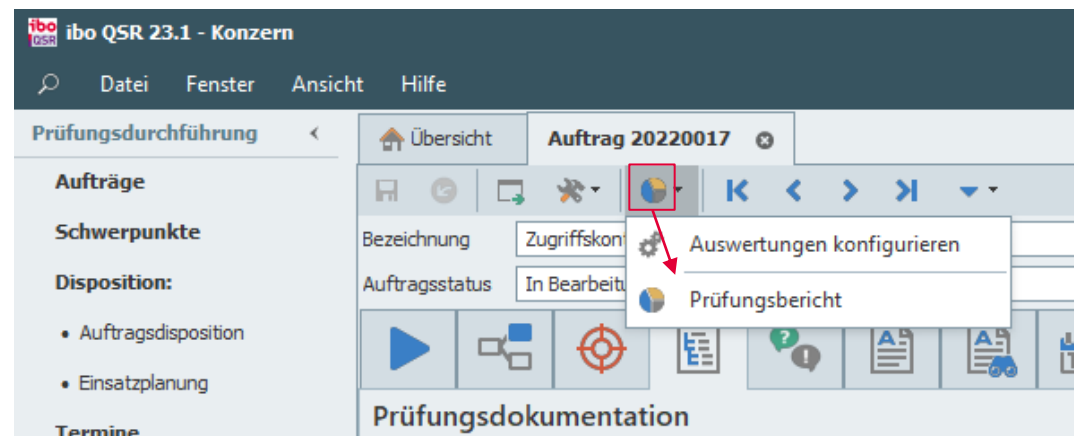
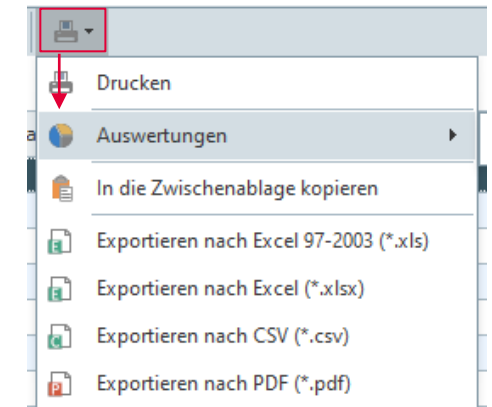
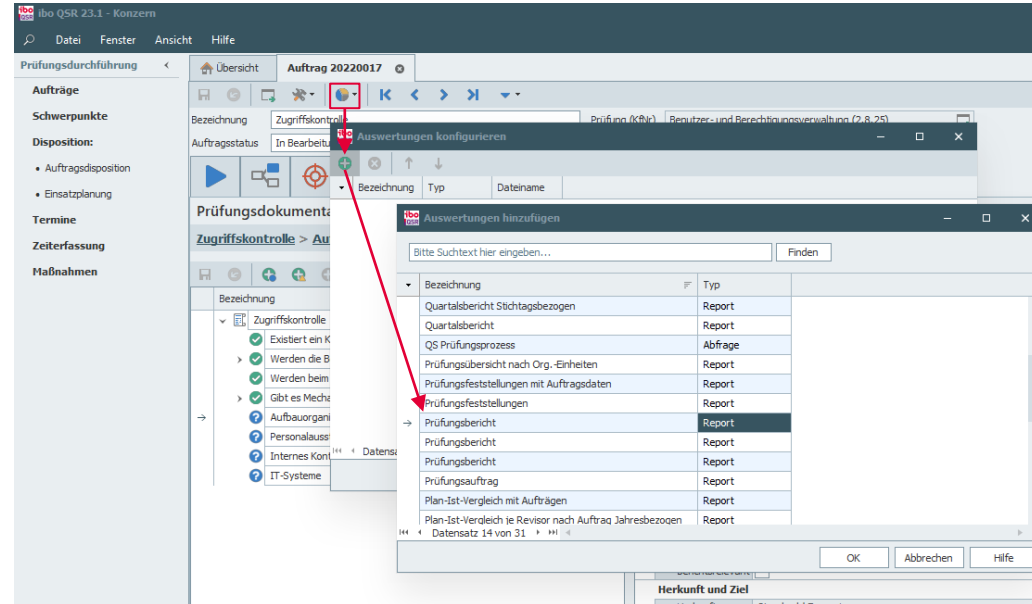

## Dashboard-Kachel Wiedervorlagen/Aufträge: Arbeitsschritte aus Prüfungsprozessen

- In der Kachel „Wiedervorlagen/Aufträge“ werden Arbeitsschritte aus Prüfungsprozessen **fett** und mit Priorität „Hoch“ angezeigt, wenn sie die Erledigung weiterer Arbeitsschritte blockieren.
- Voraussetzung:** Die Definition von Abhängigkeiten zwischen Arbeitsschritten im Prüfprozess

Prüfungsprozess

Prozessstatus	Maßnahmen erfasst	
Erreichungsgrad	43 %	
Arbeitsschritt	Erledigt	Kontrolliert
Prüfungsvorbereitung		
<input type="checkbox"/> Prüfungsankündigung	<input checked="" type="checkbox"/>	<input type="checkbox"/>
<input type="checkbox"/> Prüfungsstrategie festlegen	<input checked="" type="checkbox"/>	<input type="checkbox"/>
<input checked="" type="checkbox"/> Freigabe Prüfungsstrategie	<input checked="" type="checkbox"/>	<input checked="" type="checkbox"/>
Prüfungsdurchführung		
<input type="checkbox"/> Prüfungshandlungen	<input checked="" type="checkbox"/>	<input type="checkbox"/>
<input type="checkbox"/> Risikobewertung erstellen	<input checked="" type="checkbox"/>	<input type="checkbox"/>
<input type="checkbox"/> Feststellungen erfassen	<input checked="" type="checkbox"/>	<input type="checkbox"/>
<input type="checkbox"/> Maßnahmen erfassen	<input checked="" type="checkbox"/>	<input type="checkbox"/>
<input type="checkbox"/> Prüfbericht (Entwurf)	<input type="checkbox"/>	<input type="checkbox"/>
Bericht		
<input checked="" type="checkbox"/> Berichtskritik	<input type="checkbox"/>	<input type="checkbox"/>
<input type="checkbox"/> Veröffentlichung Berichtsentwurf	<input type="checkbox"/>	<input type="checkbox"/>
<input type="checkbox"/> Ggf. Einarbeitung Anmerkungen	<input type="checkbox"/>	<input type="checkbox"/>
<input type="checkbox"/> Veröffentlichung Maßnahmen	<input type="checkbox"/>	<input type="checkbox"/>
<input type="checkbox"/> Veröffentlichung Finalbericht	<input type="checkbox"/>	<input type="checkbox"/>
Prüfungsabschluss		
<input type="checkbox"/> Prüfung bewerten	<input type="checkbox"/>	<input type="checkbox"/>
<input type="checkbox"/> Risiko aktualisieren	<input type="checkbox"/>	<input type="checkbox"/>
<input checked="" type="checkbox"/> Qualitätssicherung Abschluss	<input type="checkbox"/>	<input type="checkbox"/>

Wiedervorlagen/Aufträge

Frist	Objekt	Bezeichnung	Priorität	Zuständig
Objekt: Arbeitsschritt zur Erledigung				
31.03.2022	Arbeitsschritt zur Erledigung	Prüfungsankündigung (20220011)		
Objekt: Arbeitsschritt zur Kontrolle				
16.03.2023	Arbeitsschritt zur Kontrolle	Berichtskritik (20220017)	Hoch	
Objekt: Maßnahme				

## Dashboard: Teilaufträge ausblenden

- Für die Kachel „Aufträge nach Status“ und „Offene Aufträge“ können Teilaufträge ausgeblendet werden.

- Dashboard-Element:** Aufträge nach Status
- Typ:** Aufträge nach Status (eigene)
- Grundeinstellungen:**
  - Titel:** Aufträge nach Status (eigene)
  - Ansicht:** Säulen
- Größe:**
  - Breite:** 1
  - Höhe:** 4
- Filter:**
  - Aufträge:** Eigene
  - Jahr:** 2022
  - Teilaufträge ausblenden:**  (highlighted with a green box and a red arrow)

The background dashboard includes:

- Zuletzt geöffnete Aufträge:** A table listing tasks like 'Zugriffskontrolle', 'Projekt A', 'Kirche', etc.
- Wiedervorlagen/Aufträge:** A table with columns for Frist, Objekt, Bezeichnung, Priorität, and Zustand.
- Offene Aufträge (ALLE):** A green KPI card showing 17.
- Aufträge nach Status (eigene):** A bar chart with categories: Versoben (1), Erledigt (2), In Bearbeitung (3), Nicht begonnen (4).
- Offene Plantage (ALLE):** A teal KPI card showing 0.
- Planerfüllung (eigene):** A bar chart showing values for 'Arbeits-tage bis Jahresende', 'Noch offene Plantage', 'Noch freie Tage', and 'Nicht erfasste Tage'.

At the bottom of the window, it shows: Benutzer: Patricia Schulz (ps) | Datenbank: Testdatenbank | Verbindungsmodus: Server

## Prüfungsfragen & erw. Auftragsdaten: Neuer Feldtyp „Währungsfeld in Euro“

- Neuer Feldtyp „Währungsfeld in Euro“ (und Anzeige von Tausenderpunkten) in Prüfungsfragen und erweiterten Auftragsdaten.

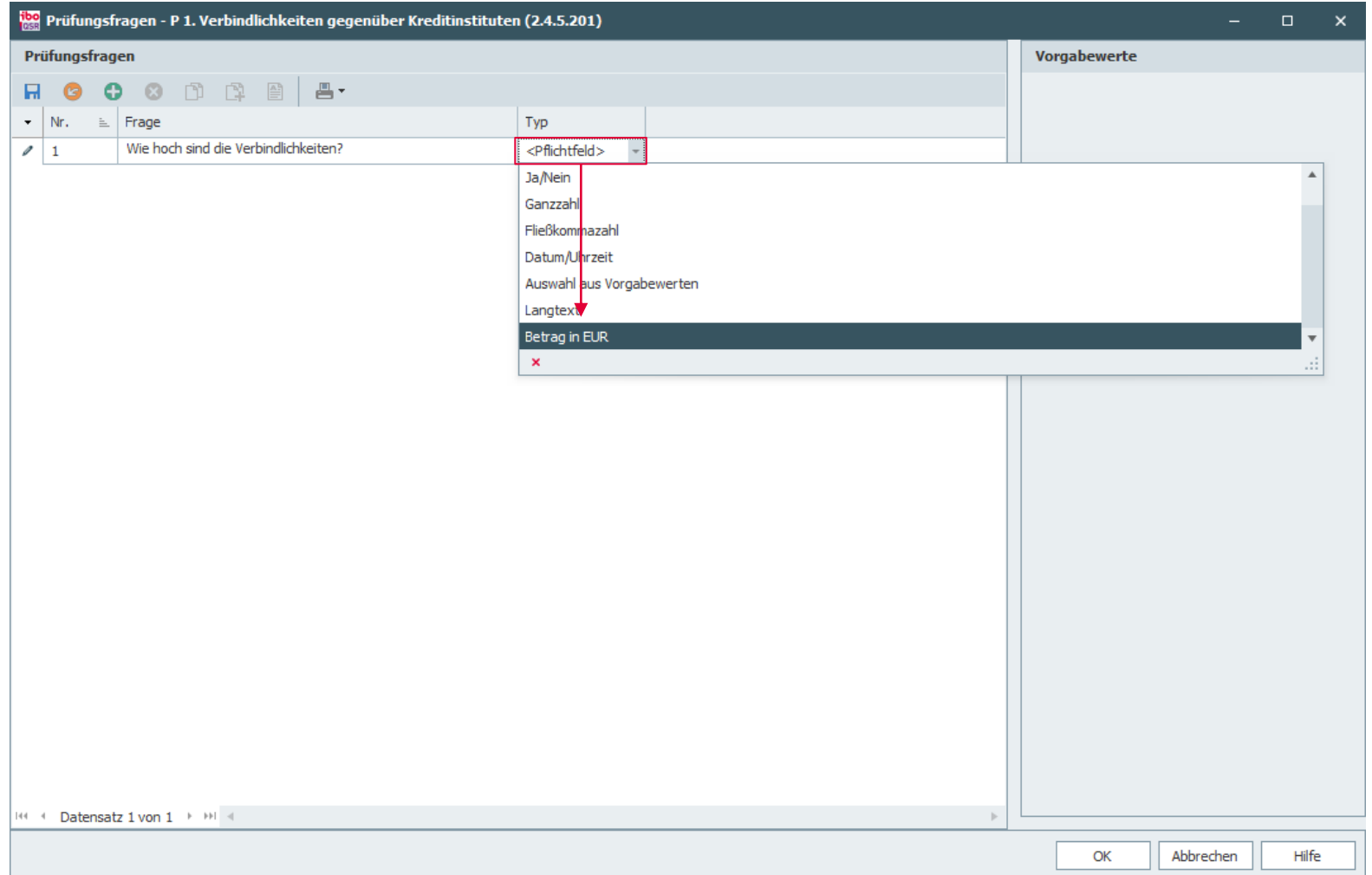

Nr.	Frage	Typ
1	Wie hoch sind die Verbindlichkeiten?	<Pflichtfeld>

- Ja/Nein
- Ganzzahl
- Fließkommazahl
- Datum/Uhrzeit
- Auswahl aus Vorgabewerten
- Langtext
- Betrag in EUR**

## Prüfungsdokumentation: Hinzufügen aller Fragen

- Funktion zum einfachen Hinzufügen aller Fragen (Standardfragen und/oder Prüfkatalogfragen) für einen Auftrag und alle Schwerpunkte.

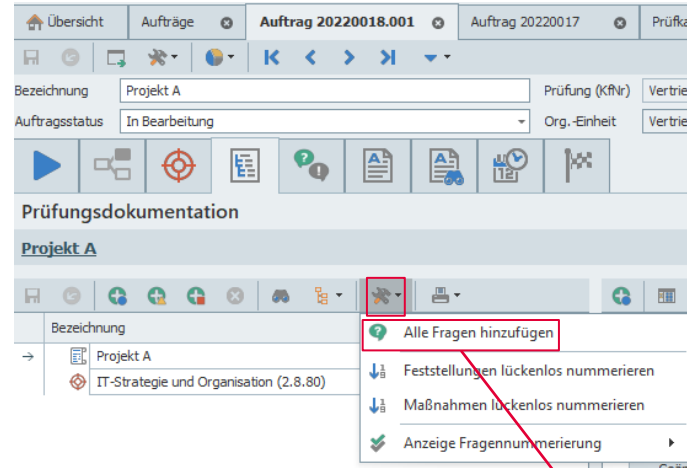

**Alle Fragen hinzufügen**

**Information**

Mit dieser Funktion können dem Auftrag/allen Schwerpunkten sowohl alle Standardfragen als auch alle Fragen des jeweiligen Prüfkatalogpunkts in einem Schritt hinzugefügt werden.

**Wo sollen die Fragen hinzugefügt werden?**

Auftrag

Alle Schwerpunkte

**Welche Fragen sollen hinzugefügt werden?**

Alle Standardfragen

Alle Fragen des jeweiligen Prüfkatalogpunkts

Zusätzlich alle Fragen der Prüfkatalog-Unterpunkte

**Hinzugefügt werden**

Standardfragen:	Keine
Prüfkatalogfragen:	Keine
Fragen gesamt:	Keine

# Prüfungsdokumentation: Übernahme individueller Fragen in die Prüfkatalogfragen und Standardfragen

- Individuelle Fragen können in die Prüfkatalogfragen und Standardfragen übernommen werden.

## Hinweis:

Diese Funktion kann erst nach Rechtevergabe ausgeführt werden!

## Prüfungsdokumentation: Duplizieren von Feststellungen und Maßnahmen

- Über eine neue Schaltfläche können Feststellungen und Maßnahmen dupliziert werden.

- Top Screenshot:** Shows the 'Feststellung 1' dialog box. The 'Datensatz duplizieren' button is highlighted with a red box. The finding title is 'ibo QSR ist nicht auf dem neusten Stand' and the description is 'Es ist nicht die neueste ibo QSR Version installiert.'
- Middle Screenshot:** Shows the main interface with a table of findings. The finding 'ibo QSR ist nicht auf dem neusten Stand' is selected, and its number is updated from 1 to 2. A red arrow points from the 'Duplizieren' button in the top screenshot to this entry.
- Bottom Screenshot:** Shows the 'Information' dialog box with the message: 'Datensatz dupliziert. Der aktuelle Datensatz wurde dupliziert. Es wird nun der neue, duplizierte Datensatz angezeigt.' The 'OK' button is highlighted with a green box.

## Zeiterfassung: Suchfunktion für Aufträge

- Im Bereich der Zeiterfassung gibt es eine neue Suchfunktion für Aufträge.

ibo QSR 23.1 - Konzern

Prüfungsdurchführung <

Übersicht Auftrag 20220018.001 Auftrag 20220017 **Zeiterfassung**

Revisor Schulz, Patricia (ps) Auftragssuche  Anzeige Zwei Woch... Einheit Tage

Woche 9

	Mo 27.02.2023	Di 28.02.2023	Mi 01.03.2023	Do 02.03.2023	Fr 03.03.2023	Sa 04.03.2023	So 05.03.2023	Sur
<b>Aufträge</b>								
20210001 Zugriffskontrolle								
20220002 Akquisition und Kundenpflege (1.1.5)								
20220017 Zugriffskontrolle								
20220018.001 Projekt A								
<b>Fehlzeiten</b>								
■ Abwesend								
■ Bildung								
■ Sonstige Fehlzeiten								
■ Urlaub								
<b>Summen (in Tagen)</b>								
Summe Tag								
Sollzeit Tag	1	1	1	1	1	0	0	
Summe Monat bis zum Tag								
Sollzeit Monat bis zum Tag	19	20	1	2	3	3	3	

## Verwaltung: Import von Vorgabewerten für Prüfungsfragen

- Für Prüfungsfragen des Typ „Auswahl aus Vorgabewerten“ lassen sich die Vorgabewerte importieren.

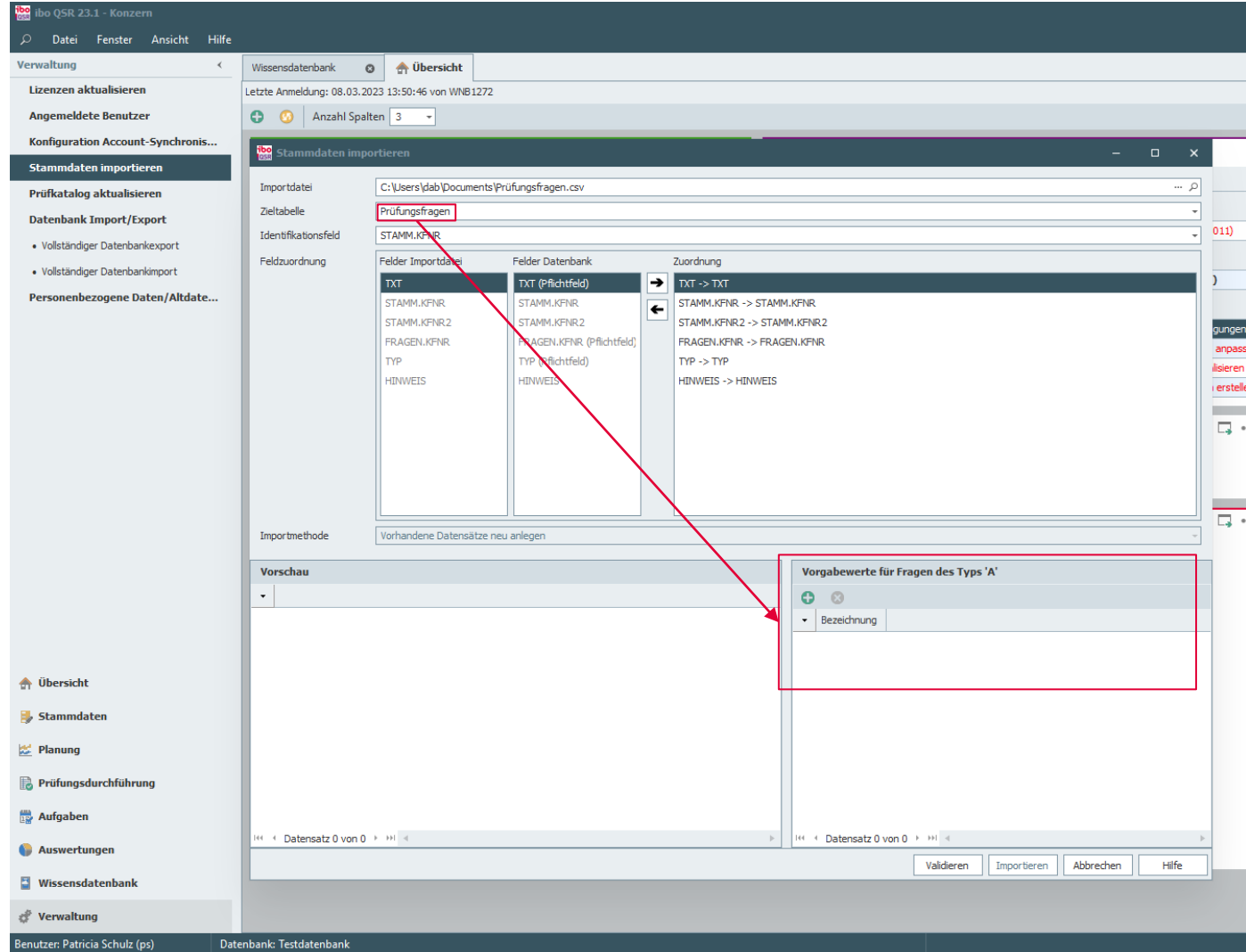

Felder Importdatei	Felder Datenbank	Zuordnung
TXT	TXT (Pflichtfeld)	TXT -> TXT
STAMM.KFNR	STAMM.KFNR	STAMM.KFNR -> STAMM.KFNR
STAMM.KFNR2	STAMM.KFNR2	STAMM.KFNR2 -> STAMM.KFNR2
FRAGEN.KFNR	FRAGEN.KFNR (Pflichtfeld)	FRAGEN.KFNR -> FRAGEN.KFNR
TYP	TYP (Pflichtfeld)	TYP -> TYP
HINWEIS	HINWEIS	HINWEIS -> HINWEIS

The 'Importmethode' is 'Vorhandene Datensätze neu anlegen'. The 'Vorschau' section shows a preview of the 'Vorgabewerte für Fragen des Typs 'A'' with a table containing a 'Bezeichnung' column.

Buttons at the bottom: Validieren, Importieren, Abbrechen, Hilfe.

Benutzer: Patricia Schulz (ps) | Datenbank: Testdatenbank

## Schnittstelle ibo Audit: Die ausführliche Bemerkung des Revisors wird von ibo Audit nach QSR übernommen

- Mit der neuen Version wird nach akzeptierter Umsetzung der Maßnahme auch die **ausführliche Beschreibung** zusätzlich zum Erledigungsvermerk nach QSR übernommen.

Allgemein	
Frist	28.04.2023
• Nummer	M-20220017-003
Titel	Richtlinien zu Zugriffsberechtigungen kommunizieren
Beschlossen am	10.01.2022
Auftragsnummer	20220017
Zuständiger Revisor	Schulz, Patricia (ps)
Bemerkung	Die Bündelung aller relevanten Regelungen und Richtlinien muss an zentraler Stelle erfolgen. Zugriffsberechtigt (read only) sind alle Mitarbeiterinnen und Mitarbeiter.
Anzahl Fristverlängerungen	0
Zuordnung Feststellungen	2
Betroffene Org.-Einheiten	
Nachverfolgung durch ibo Audi...	<input checked="" type="checkbox"/>
Erledigung	
Verantwortlicher Mitarbeiter	Winter, Valentin
Zuständige Abteilung	IT (IT)
Status	
Erl. Datum	10.03.2023
Bemerkung Erledigung	Erledigungsvermerk Ausführliche Bemerkung - Beschreibung, warum die Maßnahme abgenommen wurde.
Umsetzungsstand	
Zusammenfassung	
Fortschritt (%)	
Beschreibung Fortschritt	
Umsetzungsstatus	Abgenommen
Umgesetzt am	10.03.2023
Statistik	

**Versionshistorie:**

Die **vollständige Liste**  
der Neuerungen, Veränderungen und Optimierungen  
finden Sie in der **Versionshistorie**,  
die Ihnen als **fachlicher Ansprechpartner**  
im Downloadbereich  
unter „mein ibo“  
zur Verfügung steht.

## Ihre Ansprechpartner für die ibo-Revisionssysteme

### Stephan Haus

Leiter Vertrieb  
stephan.haus@ibo.de  
T: + 49 641 98210-815

### Daniel Marx

Key-Account-Manager und Trainer  
daniel.marx@ibo.de  
T: + 49 641 98210-828

### David Bumbullis

Key-Account-Manager  
david.bumbullis@ibo.de  
T: + 49 641 98210-816

### Lukas Heiny

Key-Account-Manager  
lukas.heiny@ibo.de  
T: + 49 641 98210-809

### Andreas Aul

Key-Account-Manager  
andreas.aul@ibo.de  
T: + 49 641 98210-813

### ibo Software GmbH

Im Westpark 8  
35435 Wettenberg

Tel.: +49 641 98210-810  
Fax: +49 641 98210-2600

E-Mail: [qsr@ibo.de](mailto:qsr@ibo.de)

[www.ibo.de](http://www.ibo.de)

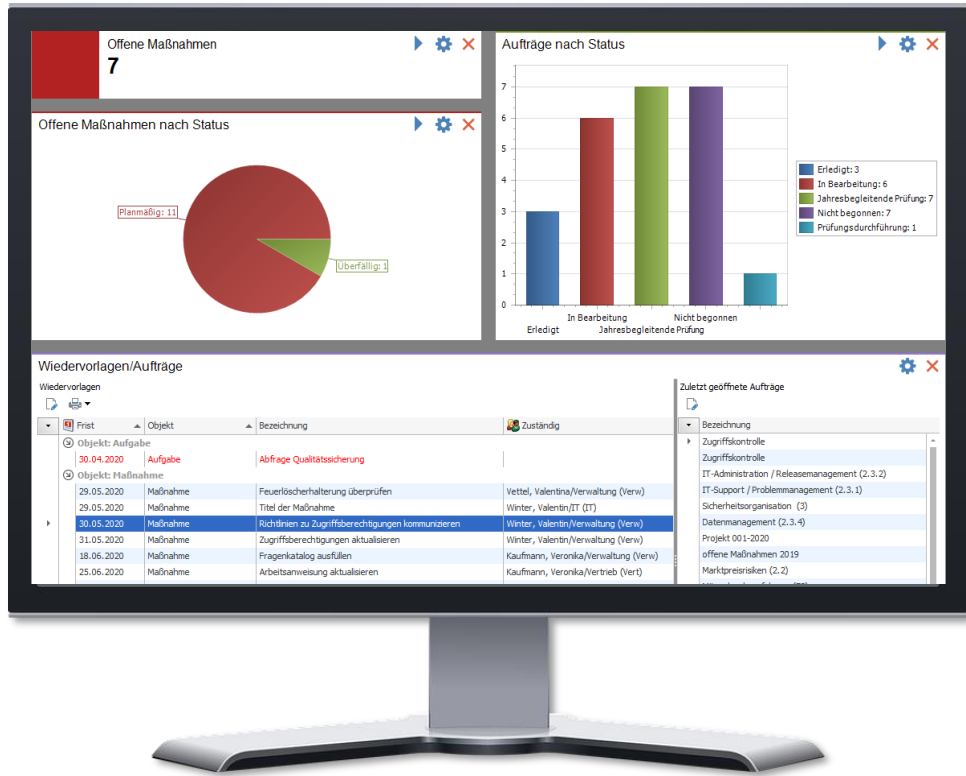

## Was erwartet Sie im ibo QSR Update-Webinar?

Wir geben Ihnen im Update-Webinar einen Überblick über die neuen Funktionalitäten und Workflows in QSR 23.1. Erfahren Sie, wie Sie mit Hilfe der neuen Programmfunktionen Ihre Prozesse noch effizienter gestalten.

### Anmeldung unter:

- 07. Juni 2023 ab 09:30 Uhr:  
[LINK zur Anmeldung](#) <- hier klicken

### Bitte beachten Sie:

Das Update-Webinar findet erstmals über **WebEx** statt.

Prüfen Sie bitte vorab, ob Sie an WebEx Meetings teilnehmen können.

[Anleitung einem Webex-Meeting per Windows/Mac beitreten](#)

[Anleitung einem Webex-Meeting per Web beitreten](#)

Sie möchten zukünftig Informationen über Veranstaltungen oder Kundenbeiträge von uns erhalten?

Melden Sie sich für den **ibo Newsletter** an:  
[ibo-Newsletter](#) | Kostenfrei anmelden

# iboCON

**Konferenz zu den Zukunftstrends in der Organisation**

**13. September 2023, Hilton Hotel Frankfurt Airport**

Unter dem Motto “Wir organisieren Zukunft.” behandeln wir die Trends für die Organisation von morgen:

**Sicherheit, New Work, Wissenskultur, Konnektivität** und vieles mehr

ibo: Wir organisieren Zukunft. 

[Mehr erfahren](#)

Seien Sie Ihrem Wettbewerb einen Schritt voraus.

Gemeinsam machen wir Ihr Unternehmen fit für die Arbeitswelt von morgen.

### **Wir organisieren Zukunft.**

- Organisationsentwicklung
- Prozessmanagement
- Projektmanagement
- Business-Analyse
- Revisionsmanagement
- Personalbemessung

Wir  
organisieren  
Zukunft.

**ibo**

Wir organisieren Zukunft.